Dénomination : Athlete Club NAGANO PARCEIRO
Ville, préfecture : Nagano, préfecture de Nagano
Statut : Equipe à management indépendant
Société de management : Nagano Parceiro Athletic club Co., Ltd. (15/1/2007)
Création : 1990
Nom : « *Parceiro* » signifie « *partenaire* » en portugais.
Stade(s) : Nagano Minami (sud) Sports park stadium (6.000 places)
Site internet : http://parceiro.co.jp/

AC Nagano Parceiro est l'équipe rivale de Matsumoto Yamaga FC et tous deux ont un parcours et une histoire différente. Nagano est le club « historique » de la région, fondé en 1990 sous le nom de Nagano Elsa SC, il fait l'ascenseur entre la ligue préfectorale et la ligue régionale jusqu'au début des année 2000 où il revient en ligue régionale de Hoku'Shinetsu de façon durable et s'installe comme un des leaders de la région. Il remporte le titre à quatre reprises en dix saisons mais le club reste modeste à l'échelle nationale et ne parvient jamais à décrocher la promotion en JFL. A partir de 2005, les ambitions semblent se développer et en 2006 le club nomme le Brésilien Valdeir Badu Vieira (entraîneur de l'Iran, d'Oman, du Costa Rica entre autre) au poste d'entraîneur et l'année suivante le nom du club est modifié et une structure de management fondée. Si l'équipe recrute de plus en plus dans les niveaux supérieurs, les résultats, eux, ne suivent pas : champion une année sur deux et deux participations peu convaincantes au tournoi de promotion en JFL. En 2009, c'est l'humiliation : second du championnat, ils ne jouent pas le tournoi de promotion mais en plus, leurs rivaux Matsumoto Yamaga et Zweigen Kanazawa 3ème et 4ème du championnat parviennent à décrocher la promotion en JFL à la faveur d'un repêchage via le tournoi zensha ! Le technicien Brésilien démissionne et son assistant, un ancien joueur de Kashiwa Reysol, Norihiro SATSUKAWA prend la relève. Il réussit là où son prédécesseur échoue : il obtient la promotion en JFL mais non sans mal car lors du premier tour Nagano termine second derrière Kamatamare Sanuki et se qualifie en tant que meilleur second.

Alors que leur rival vert et blanc avait une longueur d'avance mais ne remplissent pas tous les critères pour la promotion en J-League, Nagano se relance et revient dans la course…sur le terrain du moins ! La saison 2011 est exceptionnelle, le club fini deuxième devant son ennemi local mais sans être membre associé de la J-League. En effet, Malgré le soutien des officiels de la ville, le stade n'est pas conforme aux exigences, l'affluence n'atteint pas la moyenne annuelle requise (3.000 personnes) et d'autres aspects organisationnels restent à éclaircir. Finalement c'est Matsumoto Yamaga qui sera le premier représentant de la préfecture en J-League mais la guerre entre les deux n'est pas terminée et le club maintien son projet en l'étalant sur le long terme : un stade plus conforme devrait être en place vers 2014 et le club table sur une promotion en J-League en 2016.

L'anecdote : La rivalité entre les deux formations de Nagano a fait l'objet d'un documentaire TV intitulé « classico » diffusé en 2011.

Joueurs clés : Yoshitaka OHASHI, Yûji UNOZAWA, Takashi FUJII

© JFL 2012 Grégory HERBERT – Nippon Ganbare – Last updated 25/4/2012

COACHING STAFF

Sports Director	ADACHI Yûsuke	51	-	ex-Yokohama FC Manager
MANAGER:	SATSUKAWA Norihiro	40	2	previously coach
Coach:	KOMINATO Takanobu	42	3	Elza soccer school, was Elza Manager

PLAYERS

Start of season: 25 ; foreigners: 0 ; currently:
Off-season in: 11 (5 rookies), out 11 ; mid-season in: 0,out: 0

N°	POS	NAME	A	Y	11 PL/SC	JL PL/SC	JFL PL/SC	PREVIOUS TEAM
1	GK	SUWA Yûdai	26	2	14/0	0/0	14/0	- Japan Soccer College
2	DF	MOMITANI Masahiro	31	5	12/0	43/1	27/0	Thespa
3	DF	OSHIMA Takahiro	24	2	30/1	1/0	30/1	Reysol
4	DF	KAWABE Yûki	25	-	4/0	-/-	16/3	Zelvia
5	MF	**OHASHI Yoshitaka** (Cap.)	29	3	32/3	-/-	32/3	- NEC Tokin
6	MF	SADA Sôtarô	28	-	13/0	202/8	19/0	Thespa
7	MF	SATÔ Yûki	24	-	23/8	-/-	47/10	- JEF Reserves
8	MF	TANAKA Keita	23	-	-/-	-/-	-/-	- Meiji univ.
9	MF	HOTODA Haruhiko	23	-	-/-	-/-	19/1	- R.K.U.
10	FW	UNOZAWA Yuji	29	2	33/15	78/4	33/15	- Japan Soccer College
11	FW	TAKEKOSHI Natsuki	24	-	5/0	-/-	5/0	- Arte Takasaki
13	FW	FUJITA Makoto	28	4	24/6	-/-	24/6	- Fervorosa
14	DF	TAKANO Kôhei	27	4	33/0	-/-	33/0	- Tôkyô gakugei U.
15	DF	TERADA Yôsuke	25	1	19/1	-/-	19/1	- Y.S.C.C.
16	MF	KURIHARA Akihiro	27	5	24/0	0/0	24/0	Albirex
17	FW	MATSUO Shôgo	25	-	28/9	-/-	55/12	- Arte Takasaki
18	MF	KUJIRAOKA Yûta	23	-	-/-	-/-	-/-	- Kanoya taiiku univ.
19	MF	MUKAI Shinichi	27	1	32/10	28/1	55/10	Verdy
20	MF	NOZAWA Kenichi	28	3	25/0	-/-	106/7	- Sagawa insatsu SC
21	GK	TANAKA Kenji	29	-	0/0	3/0	48/0	- Zweigen Kanazawa
22	DF	OGAWA Hiroshi	27	1	13/0	-/-	87/8	- Arte Takasaki
23	FW	TSUTSUMI Takahiro	23	-	-/-	-/-	-/-	- Dôshisha univ.
24	MF	FUJII Takashi	26	1	17/5	28/0	17/5	- Unsommet Iwate
25	DF	ARINAGA Kazuki	23	1	15/1	-/-	15/1	- Kantô gakuin U.
31	GK	TANAKA Kengo	23	-	-/-	-/-	-/-	- Nihon taiiku univ.

© JFL 2012 Grégory HERBERT – Nippon Ganbare – Last updated 25/4/2012

LEFT AFTER 2011 SEASON

GK **HORINOUCHI** Yoshihiro (23) ; GK **KATO** Shinya (31); DF **TANIGUCHI** Kôhei (27); MF **TSUKAMOTO** Shôhei (28) – *Nara club* ; MF **ASÔ** Shun (26) – *Sagawa insatsu S.C.*; MF **URASHIMA** Takahiro (23) – *Sagawa insatsu S.C.*; MF **TOMIDOKORO** Yû (20); MF **TOMIOKA** Daigo (26) – *Yokogawa Musashino FC*; MF **DOBASHI** Hiroyuki (35) – *Retired, became Nagano Parceiro Ambassador* ; FW **SATO** Taiten (28); FW **HIRAISHI** Tatsuma (23)

2012 SCHEDULE

1.	AC NAGANO PARCEIRO	–	Fujieda My F.C.	4-0	
2.	Y.S.C.C.	–	AC NAGANO PARCEIRO	1-2	
3.	AC NAGANO PARCEIRO	–	Sony Sendai FC	1-1	
4.	AC NAGANO PARCEIRO	–	Yokogawa Musashino FC	5-0	
5.	Blaublitz Akita	–	AC NAGANO PARCEIRO	1-2	
6.	AC NAGANO PARCEIRO	–	Mio Biwako Shiga FC	3-1	
7.	Sagawa insatsu SC	–	AC NAGANO PARCEIRO	1-0	1-2
8.	AC NAGANO PARCEIRO	–	Kamatamare Sanuki	0-1	2-0
9.	Tochigi Uva FC	–	AC NAGANO PARCEIRO	1-4	1-3
10.	AC NAGANO PARCEIRO	–	FC Ryukyu	1-0	2-0
11.	AC NAGANO PARCEIRO	–	Honda Lock SC	2-0	
12.	AC NAGANO PARCEIRO	–	Zweigen Kanazawa	2-2	
13.	Honda FC	–	AC NAGANO PARCEIRO	4-0	
14.	AC NAGANO PARCEIRO	–	V.Varen Nagasaki	1-0	
15.	AC NAGANO PARCEIRO	–	Hoyo AC Elan Oita	1-2	
16.	Sagawa Shiga FC	–	AC NAGANO PARCEIRO	0-1	

17th Nagano Prefectoral FA Cup

PALMARES

JFL

2011 JFL, 2nd

Hoku-Shinetsu regional league

2010 League 1, Champion – Promoted in JFL
2009 League 1, 2nd
2008 League 1, Champion
2007 League 1, 2nd (as AC Nagano Parceiro)
2006 League 1, 3rd (as Nagano Elza)
2005 League 1, Champion (as Nagano Elza)
2004 League 1, 3 rd (as Nagano Elza)

© JFL 2012 Grégory HERBERT – Nippon Ganbare – Last updated 25/4/2012

2003 2nd (as Nagano Elza)
2002 Champion
2001 6th
2000 Nagano League 1, Champion

© JFL 2012 Grégory HERBERT – Nippon Ganbare – Last updated 25/4/2012

1. SUWA

© JFL 2012 Grégory HERBERT – Nippon Ganbare – Last updated 25/4/2012

5. OHASHI (cpt.)

6. Sada

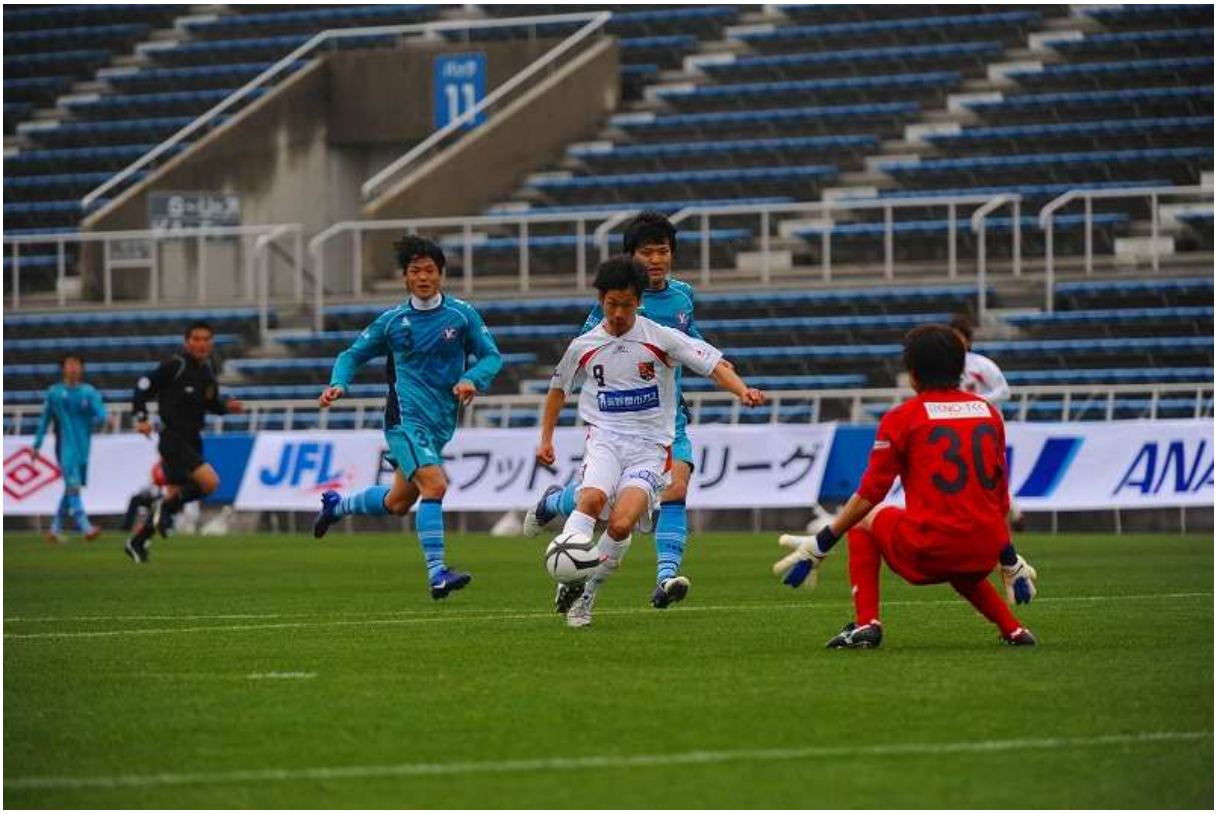

© JFL 2012 Grégory HERBERT – Nippon Ganbare – Last updated 25/4/2012

8 TANAKA Keita

10 Unozawa

© JFL 2012 Grégory HERBERT – Nippon Ganbare – Last updated 25/4/2012

14 TAKANO

16 KURIHARA

20 NOZAWA

© JFL 2012 Grégory HERBERT – Nippon Ganbare – Last updated 25/4/2012